

# WINTERREISE

VIAGGIO D'INVERNO

Spettacolo inedito di **Teatro Musicale Sperimentale**  
liberamente tratto dal ciclo di Lieder *Winterreise* di Franz Schubert (1827) e dalle *Operette Morali* di G. Leopardi (1835).

**Valentina Bilancione**, soprano

**Francesca Tiburzi**, soprano

**Dario Russo**, basso

**Carlo Balzaretti**, pianoforte

**Maria Paola Viano**, drammaturgia, regia e allestimento

**Giovanna Fiorentini**, costumi



**Durata:** 70 minuti

La **scenografia** per lo spettacolo in teatro è minimalista (telo tempesta da appendere ad una graticcia oppure da issare su pali autoportanti).

**Pianoforte** a gran coda o a coda (a seconda della grandezza dello spazio)

Alcuni piccoli elementi di attrezzatura

Impianto luci







Un allucinato viaggio in un desolato paesaggio invernale è metafora della **solitudine** e dell'**incomunicabilità** di tre esseri umani in lotta per resistere alla tentazione del Nulla. Siamo lontani dall'eleganza salottiera ottocentensca che spesso viene abbinata alla musica di Schubert, infatti egli stesso definiva la Winterreise "raccapricciante". Nel nostro spettacolo le canzoni vengono drammatizzate grazie all'azione scenica dei tre personaggi, il **Viandante**, la **Fanciulla** e la **Madre**, i quali, claustrofobicamente immersi in un'atmosfera misteriosa e desolata, danno nuova luce alla drammaticità di questo testo. La verità dell'**Amore** desta loro troppa ripugnanza e sospetti e la **Natura**, con la sua cruda indifferenza, non può dare loro risposte consolanti.

Con questo metaforico spettacolo viene proposto al pubblico un insolito connubio: la tagliente **poetica leopardiana** assunta a sottotesto teatrale del ciclo schubertiano di Lieder, che, nel nostro caso, vengono scenicamente rivisitati secondo la sensibilità odierna.





**VALENTINA BILANCIONE**

**LA FANCIULLA**



*Ritratto di Marguerite Khnopff*  
Fernand Khnopff, 1887



# LA MADRE



**FRANCESCA TIBURZI**



# IL VIANDANTE

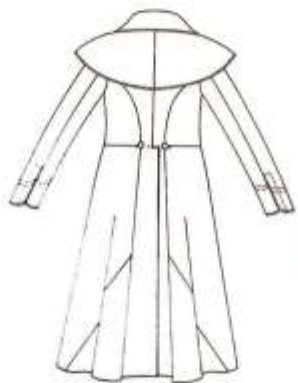
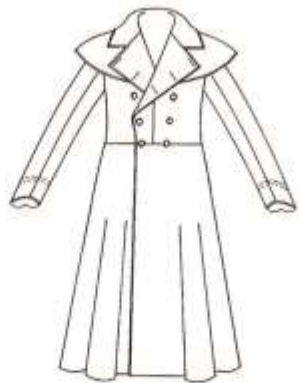

**DARIO RUSSO**

## WINTERREISE - Viaggio d'inverno

Maria Paola Viano, drammaturgia, regia, allestimento

Giovanna Fiorentini, costumi

con Valentina Bilancione - Francesca Tiburzi - Dario Russo

